

PLAN DE CONTINGENCIA

VUELTA AL COLEGIO CURSO 2020/21

Medidas Organizativas Prevención Covid Información para Familias

INICIO DEL CURSO ESCOLAR

El inicio del curso escolar será el **lunes 7 de septiembre**.

- **Docencia presencial adaptada** mediante la implantación de estrategias para minimizar el riesgo de contagio por COVID.
- En caso de **"Convalecencia Domiciliaria por Covid"** se solicitará la participación del alumno en el Programa de Atención Educativa Domiciliaria.
- Antes de acudir al Colegio los padres/madres deben asumir el compromiso expreso de **controlar diariamente la salud** de los menores.
- Deberán firmar **una declaración responsable** mediante la cual aceptan las condiciones sanitarias y educativas para la prevención Covid establecidas en el Centro Educativo. Dicha declaración se entregará a los tutores antes del día 9 de septiembre.

COMPROBACIÓN DIARIA DEL ESTADO DE SALUD DE LOS MENORES

No podrán asistir al colegio si el alumno:

1. **Presenta síntomas de infección respiratoria** de cualquier gravedad que curse con:
 - Fiebre 37,5°
 - Tos
 - Diarrea
 - Dolor de garganta
 - Dolor de cabeza
 - Dolor muscular
 - Dolor torácico
 - Pérdida de olfato y/o gusto
 - Sensación de falta de aire o dificultad para respirar
2. Esté **diagnosticado** de la enfermedad.
3. No ha finalizado el **periodo de aislamiento** requerido por Sanidad.
4. Está o inicia una **cuarentena domiciliaria** por contacto estrecho con persona con síntomas, caso sospechoso o diagnosticado de COVID.
5. Ha **tomado algún analgésico (Dalsy) o medicamento** que pueda enmascarar los síntomas.

FAMILIAS Y COLEGIO

Los familiares de alumnos/as:

- **No podrán acceder al recinto escolar** (patios ni edificios)
- **Serán citados individualmente** para las reuniones con los tutores y equipo docente.
- Continuarán comunicándose con los **Docentes** a través del teléfono y medios telemáticos (correo electrónico, plataforma Educamos, otros).
- **Comunicación con el Colegio.** Todas las familias tienen a su disposición los **Canales Oficiales** de comunicación del Colegio: teléfono (**942 393 300**), web (**www.losagustinos.es**) y correo electrónico (**secretaria@losagustinos.es**)

Mantén la distancia

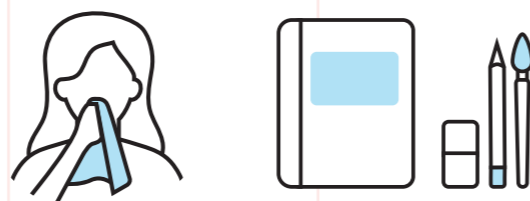

DEBO TRAER AL COLEGIO

Los alumnos/as deben traer:

- 3, 4 y 5 años una **mascarilla** higiénica (recomendable) y de 1° a 6° de Primaria (**obligatoria**) para acceder al recinto escolar y una de repuesto higiénicamente guardada en la mochila.
- **Botella de agua individual** para beber no rellenable en el Centro.
- **Material escolar (libros, cuadernos y material de escritura)** imprescindible debidamente identificado y obligatorio no compartir con otros alumnos.
- **El aperitivo de media mañana** para consumir en el recreo en bolsa de plástico y cerrada.
- **Ropa de abrigo** para el interior y exterior del edificio por ventilación necesaria de las aulas, cuando el clima lo requiera.

OTROS SERVICIOS

- Se organizará el **servicio de comedor** teniendo en cuenta las nuevas limitaciones de **aforo de usuarios y otras medidas de prevención Covid**. En **Infantil y Primaria** se organizará el servicio de comedor **respetando los grupos de convivencia y por turnos**, Infantil irá desde la clase y Primaria será llamado al patio para evitar aglomeraciones. El **comedor** ha sido debidamente **señalizado** y los **asientos organizados con puestos fijos y puestos libres sin uso** (siguiendo siempre las medidas de prevención y seguridad).
- El **servicio de madrugadores** se ofrecerá desde el Club Deportivo.

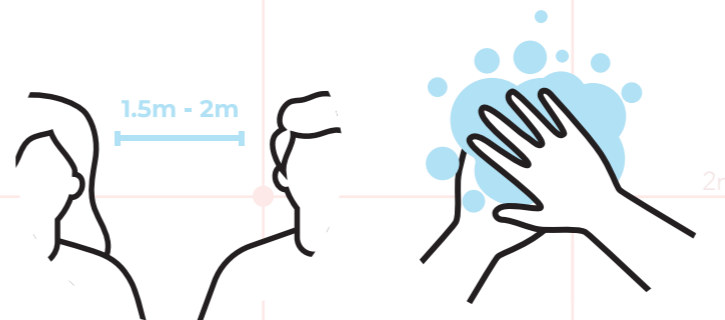

MEDIDAS SANITARIAS PREVENTIVAS

- Uso de mascarillas **obligatorio (Alumnos de Primaria)** y recomendado (Infantil 3, 4 y 5 años).
- **Distancia física** entre personas mínima de 1.5m.
- Higiene de manos. Habrá jabón higiénico en clase y se realizarán, al menos, 3 lavados de manos en la jornada.
- Ventilación de espacios entre clases, en el recreo y por la tarde.
- Limpieza de baños varias veces al día y limpieza a fondo todas las tardes.
- Limitación de contactos y desplazamientos.
- **Detección precoz** de casos sospechosos y aislamiento.
- No se podrán usar los columpios ni los elementos de la zona de juegos exteriores de infantil.

ORGANIZACIÓN ESCOLAR

- Se priorizarán los **aprendizajes competenciales** fundamentales, el desarrollo de la **competencia digital y el apoyo psicosocial** del alumnado.
- Se limitarán los desplazamientos por el Centro.
- Los alumnos permanecerán en **"Grupo de Convivencia Estable"** durante el horario escolar.
- Ocuparán un **puesto escolar fijo** respetando la distancia de 1,5 m.
- Se adaptarán las áreas de E.F. y música a las medidas preventivas.
- Habrá **tres turnos de recreo** y zonas diferenciadas de juego asignadas en el patio.
- No se realizarán **asambleas ni festivales multitudinarios**.
- **No se realizarán actividades** complementarias (visitas) **fuera del Colegio**.
- Toda la información relacionada con las **actividades extraescolares** será enviada a las familias en una próxima circular donde se dará toda la información detallada de las mismas.
- La **cafetería** permanecerá cerrada.
- Educación Física **no llevará a cabo actividades en la piscina**.

ENTRADAS Y SALIDAS ESCALONADAS AL CENTRO (IMPRESCINDIBLE PUNTUALIDAD)

- Los alumnos/as entrarán y saldrán del colegio en **franjas horarias diferenciadas**.
- Los **alumnos de Infantil 2, 3, 4 y 5 años** podrán entrar en su hora asignada acompañados de un familiar que podrá acceder al patio exterior un tiempo muy reducido respetando las medidas de prevención.
- **Los alumnos de 1° a 6° de Primaria entrarán solos al patio del colegio** y serán acompañados por el docente desde la zona asignada hasta clase.



OTROS ESCENARIOS POSIBLES

Las instrucciones de este documento se corresponden con un escenario de **Docencia Presencial Adaptada**.

Si las condiciones sanitarias y de control de la pandemia sí lo requieren pueden contemplarse otros dos escenarios:

1. Docencia Mixta (presencial y distancia). Priorizando la asistencia del alumnado vulnerable a los Centros.
2. Docencia exclusivamente NO presencial.

ACTUACIÓN EN CASO DE SOSPECHA DE CASO COVID EN EL COLEGIO

Ante la sospecha de síntomas de la enfermedad en el colegio:

1. Avisar al **responsable Covid del centro**: P. Luis Fernando Daimiel.
2. Se **aislará** al alumno/a en la zona habilitada.
3. Se **avisará inmediatamente a la familia**.
4. La familia **contactará con su Centro de Salud** para valorar la situación.
5. Se informará al **Servicio de Coordinación Central COVID** de centros.
6. Se activará el **Protocolo de Detección Precoz** en el Centro.
7. En caso de darse un caso positivo podrá producirse la suspensión de la docencia presencial para el "Grupo de Convivencia Estable" en contacto.

Teléfono COVID: 900 612 112

**PIENSA EN EQUIPO,
ACTÚA CON RESPONSABILIDAD.**